

2. EMELETI LAKÁSOK ALAPTERÜLETI KIMUTATÁSA

	HELYISÉG	PADLÓ BURK.	TELJES ALAPTER. (m <sup>2</sup> )	HASZNOS ALAPTER. (m <sup>2</sup> )	LAKÁSOK HASZNOS ALAPTERÜLETE (m <sup>2</sup> )
<b>2. EMELET</b>			<b>307,06</b>	<b>295,56</b>	<b>268,06</b>
Közös	LÉPCSŐHÁZ	greslap	27,50	27,50	
7. Lakás	ELŐTÉR	greslap	6,75	6,75	48,67
	FÜRDŐ	greslap	4,02	4,02	
	WC	greslap	1,20	1,20	
	KONYHA	greslap	10,12	10,12	
	NAPPALI	greslap	16,98	16,98	
8. Lakás	SZOBA	szőnyeg	9,60	9,60	47,37
	ELŐTÉR	greslap	6,43	6,43	
	WC	greslap	1,08	1,08	
	FÜRDŐ	greslap	4,24	4,24	
	KONYHA	greslap	5,06	5,06	
	NAPPALI	greslap	16,65	16,65	
9. Lakás	SZOBA	szőnyeg	9,93	9,93	43,83
	ERKÉLY	fa. greslap	7,95	3,98	
	ELŐTÉR	greslap	6,97	6,97	
	WC	greslap	1,08	1,08	
	FÜRDŐ	greslap	5,10	5,10	
	KONYHA	greslap	4,16	4,16	
10. Lakás	NAPPALI	greslap	16,63	16,63	36,00
	SZOBA	szőnyeg	8,52	8,52	
	ERKÉLY	fa. greslap	2,73	1,37	
	ELŐTÉR	greslap	3,13	3,13	
	WC	greslap	1,08	1,08	
	FÜRDŐ	greslap	2,55	2,55	
11. Lakás	KONYHA	greslap	3,57	3,57	44,09
	NAPPALI	greslap	16,80	16,80	
	SZOBA	szőnyeg	8,87	8,87	
	ELŐTÉR	greslap	7,05	7,05	
	FÜRDŐ	greslap	5,10	5,10	
	WC	greslap	1,08	1,08	
12. Lakás	KONYHA	greslap	4,16	4,16	48,11
	NAPPALI	greslap	16,81	16,81	
	SZOBA	szőnyeg	8,52	8,52	
	ERKÉLY	fa. greslap	2,73	1,37	
	ELŐTÉR	greslap	6,96	6,96	
	WC	greslap	1,08	1,08	

- ANYAGJELÖLÉSEK**
- vasbeton szerkezet
  - beton szerkezet
  - POROTHERM 30 K PROFI falazóblokk
  - POROTHERM 30 hanggátló falazóblokk
  - POROTHERM 10 N+F válaszfal lap
  - hőszigetelés

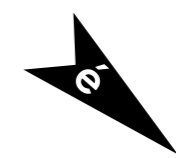

Hasznos alapterület: 295,56 m<sup>2</sup>  
 Beépített alapterület: 350,00 m<sup>2</sup>

**MODULOR**

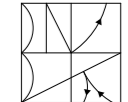

**MŰSZAKI TERVEZŐ KFT.**  
 SZEGED, ARANY J. UTCA 7.  
 T.: (20) 314-83-76  
 email: modulor.kft@gmail.com

Ügyvezető, vezető tervező:

**KUCSORA SÁNDOR**  
 É1-06-0070

Aláírás: \_\_\_\_\_

Építető:

**LEHEL-ÉP ÉPÍTŐIPARI ÉS INGATLANFORGALMAZÓ KFT.**  
 6724. Szeged, Lehel utca 17/A.

Képviseli:

**PUSKÁS ZSOLT**  
 ügyvezető

Aláírás: \_\_\_\_\_

Tervezési munka tárgya:

**16 LAKÁSOS TÁRSASHÁZ ÉPÍTÉSI ENGEDÉLYEZÉSI TERVE**

Helyszín:

**SZEGED, SZIVÁRVÁNY UTCA 18.**  
 HRSZ.: 20180

A TERV FAJTÁJA:

**2. EMELETI ALAPRAJZ**

MÉRETARÁNY:

m 1:100

TERV LAP SZÁMA:

**E-04**

Dátum:

2014. október